



# BANDO OPERATORE LOGISTICO SPECIALIZZATO IN SCORTA TECNICA

OPPORTUNITA' FORMATIVA DIRETTAMENTE COLLEGATA AL MONDO DEL LAVORO

[WWW.SCUOLATRASPORTI.COM](http://WWW.SCUOLATRASPORTI.COM)



# IL BANDO



01

FIGURA PROFESSIONALE

02

REQUISITI DI ACCESSO AL BANDO

03

PROCESSO DI SELEZIONE

04

PERCORSO FORMATIVO

05

MODALITÀ DI ISCRIZIONE

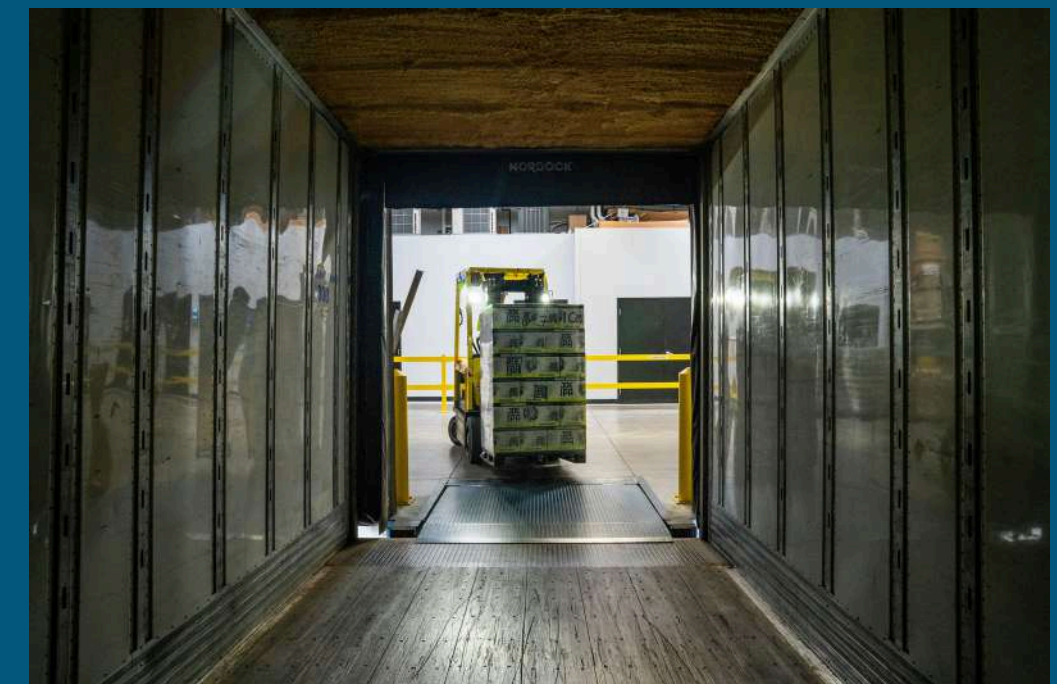



## OPERATORE LOGISTICO SPECIALIZZATO IN SCORTA TECNICA

La figura oggetto della presente operazione rappresenta un profilo che integra le competenze dell'Autotrasportatore con competenze logistiche a più ampio raggio, tipiche di un operatore logistico specializzato in scorta tecnica. La base formativa dell'Autotrasportatore viene ampliata, in quest'ottica, con lo sviluppo di competenze polifunzionali proprie del carrellista e del magazziniere, oltreché dello "scortista". Tali competenze rispondono alle esigenze raccolte presso le imprese attive nel settore del trasporto non convenzionale, che riguardano la ricerca di professionalità polivalenti e polifunzionali quali il magazziniereautista ed il carrellista-scortista.



### REQUISITI MINIMI PER L'ISCRIZIONE AL BANDO

STATO OCCUPAZIONALE	Persone in stato di disoccupazione, non occupazione, inattivi
ETA'	Età minima 21 anni
PATENTE	In possesso della patente B
RESIDENZA O DOMICILIO	Regione Liguria
TITOLO DI STUDIO	Nessun titolo di studio specifico richiesto

Si riserva una quota del 20% alla componente femminile, salvo che gli esiti delle prove selettive non consentano di raggiungere tale percentuale.





## 03 PROCESSO DI SELEZIONE

---

**AMMISSIONE AL CORSO** È subordinata al superamento delle prove di selezione ed è condizionata all'esito positivo delle visite mediche, svolte presso strutture sanitarie volte ad accertare il possesso dei requisiti per la patente C e ai sensi D. Lgs. N. 81/08.

**COMMISSIONE DI SELEZIONE** La Commissione di selezione è composta da 3 commissari: Coordinatore/ Tutor del corso, Psicologo ed Esperto di settore.

**TIPOLOGIA DELLE PROVE** I candidati che rispettano i requisiti previsti dal bando dovranno sostenere una prova psico-attitudinale. In seguito, saranno effettuati colloqui individuali da parte di una commissione composta da: un Esperto del settore, uno Psicologo e il Coordinatore/ Tutor del corso. Sulla base delle attitudini e dei punteggi ottenuti dai candidati saranno identificati gli 8 partecipanti al percorso formativo.

**DATE DELLE PROVE** Si prevede di organizzare la prova scritta il 16 dicembre 2024 e i colloqui individuali nelle date del 18 e 19 dicembre 2024.

04

PERCORSO FORMATIVO

DURATA E STRUTTURA  
DEL CORSO

800 ore (560 ore di formazione teorica + 240 ore di stage/ tirocinio curriculare).

A seguito del percorso formativo, l'Operazione prevede l'azione di incontro domanda/offerta di lavoro da parte delle risorse titolate di Scuola Nazionale Trasporti e Logistica, con l'obiettivo di supportare gli allievi rispetto all'attivazione di un rapporto di lavoro con le Imprese di riferimento.

COMPETENZE LINGUISTICHE	20 H	NUOVE TECNOLOGIE APPLICATE AI PROCESSI LOGISTICI E DI TRASPORTO	16 H
CULTURA DELLA SICUREZZA NELLA LOGISTICA E DEI TRASPORTI	36 H	PREVENZIONE E GESTIONE DELLE EMERGENZE Antincendio, Primo Soccorso, Security - Duties	32 H
IL TRASPORTO DELLE MERCI	36 H	PROCEDURE OPERATIVE NELLA LOGISTICA E NEI TRASPORTI	52 H
LA GESTIONE DEL MAGAZZINO E SERVIZI COLLEGATI AL TRASPORTO DELLE MERCI	36 H	SCORTA TECNICA <i>Addetto all'esercizio del servizio di scorta tecnica nei trasporti eccezionali. Modulo formativo di preparazione all'esame di abilitazione presso compartimento di Polizia stradale</i>	172 H
LE NUOVE SFIDE LEGATE ALLA TRANSIZIONE ECOLOGICA E DIGITALE	8 H	UTILIZZO IN SICUREZZA DELLE ATTREZZATURE DA LAVORO Carrello Industriale Semovente e Formazione per l'utilizzo del carro ponte	56 H
MODULO FORMATIVO IN PREPARAZIONE DELL'ESAME DELLA PATENTE C Trattori portuali. Modulo formativo di preparazione all'esame Patente C presso Motorizzazione <i>* Il modulo NON include il rilascio della patente C, nè le guide pratiche. E' inclusa l'iscrizione all'autoscuola e i costi per l'esame teorico della patente C</i>	96 H	TIROCINIO CURRICULARE	240 H

## 05 MODALITA' DI ISCRIZIONE

---

**TERMINI PER LE ISCRIZIONI** Le iscrizioni saranno aperte fino alle ore 12:00 del 12 dicembre 2024.

**CONSEGNA DELLA DOMANDA  
DI ISCRIZIONE** La domanda di iscrizione deve essere consegnata presso Scuola Nazionale Trasporti e Logistica, Via del Molo 1/A (SP) dal lunedì al venerdì, in orario 09:00-13:00.  
In caso di spedizione postale, NON FARA' FEDE IL TIMBRO POSTALE.

**DOCUMENTAZIONE  
DA PRESENTARE** La domanda di iscrizione, debitamente compilata, dovrà essere corredata, pena esclusione, dalla seguente documentazione:

- domanda di candidatura, in regola con la normativa vigente sull'imposta di bollo (€ 16,00);
- curriculum vitae – modello Europeo o Europass
- dichiarazione attestante lo stato occupazionale
- autodichiarazione di domicilio, se diverso dalla residenza
- copia della patente di tipo B
- copia documento di identità in corso di validità
- 2 foto tessera

PER INFORMAZIONI

0187 779162

[info@scuolatrasporti.com](mailto:info@scuolatrasporti.com)