



**SALUTE
LIGURIA**

L'impegno di ASL 5 negli ultimi 18 mesi

Paolo Cavagnaro
Direttore Generale ASL 5

Gli assunti 2021

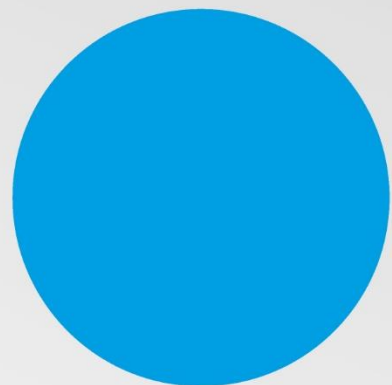

153

TEMPO INDETERMINATO

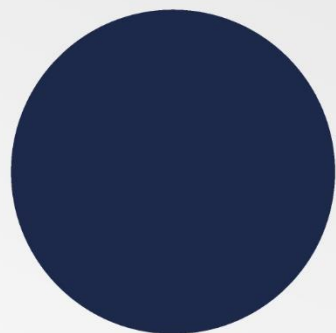

113

TEMPO DETERMINATO

TEMPO INDETERMINATO



TEMPO DETERMINATO

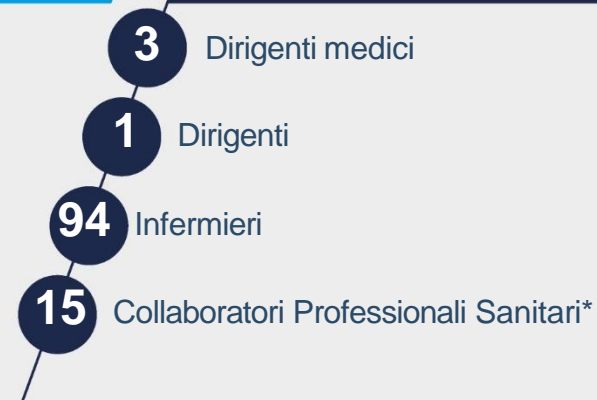

**SALUTE
LIGURIA**

*Tecnico RX, Educatore, Fisioterapista, Ostetrica, ecc.

Gli assunti 2022

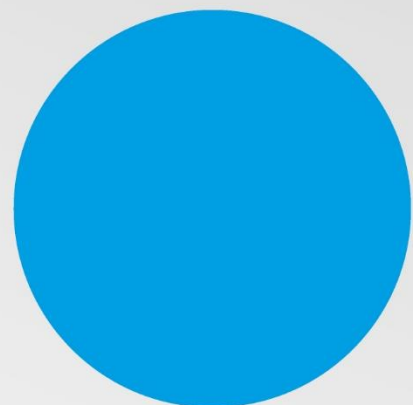

175

TEMPO INDETERMINATO



27

TEMPO DETERMINATO

TEMPO INDETERMINATO



TEMPO DETERMINATO

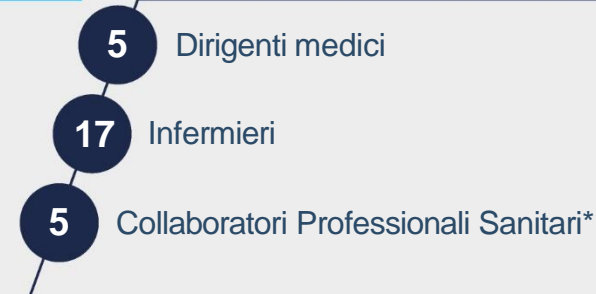

+158 DA ULTIMO CONCORSO COSÌ SUDDIVISI

84

Ospedale Sant'Andrea di
La Spezia

8

Ospedale San Nicolò di
Levanto

66

Ospedale San Bartolomeo di
Sarzana



**SALUTE
LIGURIA**

*Tecnico RX, Educatore, Fisioterapista, Ostetrica, ecc.



**SALUTE
LIGURIA**

Nomina direttori Struttura Complessa

1. **S.C. Ostetricia e Ginecologia: Dr. Fabio Sanguineti**
2. **S.C. Pediatria: Dr.ssa Maria Franca Corona**
3. **S.C. Pronto Soccorso e Medicina d'Urgenza: Dr. Andrea Bastreri**
4. **S.C. Immunoematologia e Servizi Trasfusionali: Dr.ssa Paola D'Elia**
5. **S.C. Igiene e Sanità Pubblica: Dr.ssa Francesca Torracca**
6. **S.C. Igiene degli Alimenti e della Nutrizione: Dr.ssa Ivana Defabiani**
7. **S.C. Prevenzione e Sicurezza degli Ambienti di lavoro (PSAL): Dr. Angelo Villa**
8. **S.C. Distretto 17: Dr.ssa Maria Elena Cavallo**
9. **S.C. Distretto 18: Dr.ssa Claudia Di Bernardo**
10. **S.C. Distretto 19: Dr. Carlo Martini**
11. **S.C. Neuropsichiatria infanzia e adolescenza: Dr. Franco Giovannoni**
12. **S.C. Assistenza Psichiatrica Distrettuale n. 18: Dr.ssa Elisa Simonini**
13. **S.C. Assistenza Psichiatrica Distrettuale n. 17-19: Dr. Pier Marco Passani**



**SALUTE
LIGURIA**

Concorsi per S.C. in itinere

1. S.C. Direzione Medica del Presidio Ospedaliero
2. S.C. Pneumologia
3. S.C. Medicina Interna 1
4. S.C. Nefrologia e Dialisi
5. S.C. Geriatria
6. S.C. Emergenza Urgenza extra-ospedaliera (118)
7. S.C. Governo clinico e Risk Management
8. S.C. Gestione Tecnica
9. S.C. Affari Generali e Legali

ASL 5 e gestione delle liste d'attesa: SERVIZIO RECUPERO PRESTAZIONI

**Numero verde 800185466 –
mail all'indirizzo: recupero.prestazioni@asl5.liguria.it.**

RECUPERO PRESTAZIONI			
DATA	TELEFONATE RICEVUTE	MAIL RICEVUTE	CASI RISOLTI nel rispetto delle priorità
dal 15/12/2021 al 30/05/2022	5403	3642	5860 (65%)



**SALUTE
LIGURIA**



MAMMOGRAFIA

(*) Popolazione Femminile 45-49 anni invitata tutti gli anni. Popolazione femminile 50-69 anni invitata 1 volta ogni 2 anni.

(**) Dati aggiornati al 30/04/2022. Dato parziale per cui non è disponibile la quota aderenti aggiornata.

2021

POPOLAZIONE OBIETTIVO
2021*
(donne 45-69 anni):

24.538

INVITATE:
9.615

QUOTA ADERENTI:
80%

2022

POPOLAZIONE OBIETTIVO
2022*
(donne 45-69 anni):

24.538

INVITATE**:
19.180

Lo screening mammografico si inserisce anche nel percorso della Breast Unit dell'area del Levante Ligure in collaborazione con ASL 4



**SALUTE
LIGURIA**



CERVICE

(*) Popolazione femminile
25-64 anni invitata 1 volta
ogni 3 anni.

(**) Dati aggiornati al
30/04/2022. Dato parziale
per cui non è disponibile
la quota aderenti
aggiornata.

2021

POPOLAZIONE OBIETTIVO
2021*
(donne 25-64 anni):

18.712

INVITATE:

17.543

QUOTA ADERENTI:
29%

2022

POPOLAZIONE OBIETTIVO
2022*
(donne 25-64 anni):

18.712

INVITATE**:

11.696



**SALUTE
LIGURIA**



COLON

(*) Popolazione 50-69
anni invitata 1 volta ogni
2 anni.

(**) Dati aggiornati al
30/04/2022. Dato parziale
per cui non è disponibile
la quota aderenti
aggiornata.

2021

POPOLAZIONE OBIETTIVO
2021*
(50-69 anni):

31.805

INVITATI:

31.777

QUOTA ADERENTI:
27%

2022

POPOLAZIONE OBIETTIVO
2022*
(50-69 anni):

31.805

INVITATI**:

14.118



**SALUTE
LIGURIA**

HOME VISITING

IL SERVIZIO GRATUITO DI ASL5 DEDICATO AI NEOGENITORI

- **ASL5 ha ripreso a pieno ritmo nei suoi tre distretti il servizio di “Home Visiting” dedicato ai neogenitori per accompagnarli alla conoscenza dei bisogni primari del bambino, dai primi giorni di vita fino al dodicesimo mese.**
L’arrivo di un neonato in casa è un momento meraviglioso quanto impegnativo e avere un supporto specializzato può essere molto importante
- **Il servizio svolto da un’equipe multidisciplinare composta da ostetrica, psicologo ed educatore perinatale è completamente gratuito, si svolge in ambito ambulatoriale o domiciliare e vuole offrire uno sguardo esterno al contesto familiare, che sia di dialogo e rassicurazione, senza sostituirsi ai genitori ma favorendo la naturale relazione con il bambino**



**SALUTE
LIGURIA**



**PROTOCOLLO PER LA
PARTECIPAZIONE TERRITORIALE
E IL CONFRONTO NELL'AMBITO
DEL PIANO NAZIONALE RIPRESA
E RESILIENZA E DEL PIANO
NAZIONALE
INVESTIMENTI COMPLEMENTARI
MISSIONI 5 (DISABILITA' E NON
AUTOSUFFICIENZA) e 6 (SALUTE)**

**CONFERENZA DEI SINDACI DI DISTRETTO ASL5 n. 17
CONFERENZA DEI SINDACI DI DISTRETTO ASL5 n. 18
CONFERENZA DEI SINDACI DI DISTRETTO ASL5 n. 19
ASL 5**

CGIL

CISL

UIL

SINDACATO MMG

FORUM TERZO SETTORE LA SPEZIA

**ORDINE PROVINCIALE DEI MEDICI CHIRURGHI E DEGLI
ODONTOIATRI LA SPEZIA**

**ORDINE PROFESSIONI INFERMIERISTICHE LA SPEZIA
ORDINE DEGLI ASSISTENTI SOCIALI DELLA REGIONE
LIGURIA**

Percorso Formativo su Community Building

Il percorso formativo per gli stakeholder del Community Building vuole offrire una forma di accompagnamento per la ASL 5 sul tema dello sviluppo dei servizi territoriali alla luce del PNRR e del DM 71

Il corso si rivolge agli stakeholder delle iniziative di Community Building: rappresentanti del terzo settore, membri di consulte, membri di enti locali, dirigenti dei servizi sociosanitari

Naturalmente i primi destinatari della formazione sono i rappresentanti che hanno firmato l'accordo

Come cambiamo organizzazione e competenze per passare da erogatori di servizi alla presa in carico integrata per costruire un welfare di comunità

Le Reti di Comunità: Il progetto: «Qui Insieme»

DAL GOVERNO DELL'OFFERTA ALL'INTEGRAZIONE DEL TERRITORIO

☐ Dall'offerta di prestazioni e servizi sanitari, sociosanitari e sociali di singoli soggetti erogatori

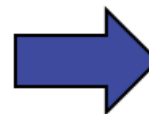

☐ ...ad una Rete di Comunità capace di prendersi cura dei bisogni sanitari, sociosanitari e sociali delle persone





Il partenariato

Il Partenariato firmatario del progetto è composto da n.17 soggetti;
nel 2022 è composto da n. 26 soggetti.



- ASL5
- Comune della Spezia (ATS 63)
- Comune di Sarzana (ATS 69)
- Comune di Borghetto di Vara (ATS 60)
- Comune di Beverino (ATS 60)
- Comune di Sesta Godano (ATS 60)
- Comune di Brugnato (ATS 60)
- Comune di Pignone (ATS 60)
- Comune di Zignago (ATS 60)
- Comune di Carrodano (ATS 60)
- **Comune di Riccò del Golfo (ATS 61)**

- **7 (3+4) AFT dei Medici di Medicina Generale**
- Cooperativa Sociale Coopselios
- Cooperativa Sociale Campo del Vescovo
- Cooperativa Sociale «Mondo Aperto»
- Caritas Diocesana
- **Comitato Croce Rossa Italiana della Spezia**
- **Comitato Croce Rossa Italiana di Riccò del Golfo**
- **Associazione «Beverino di Comunità»**



Il Sistema «Qui, Insieme», Rete di Comunità

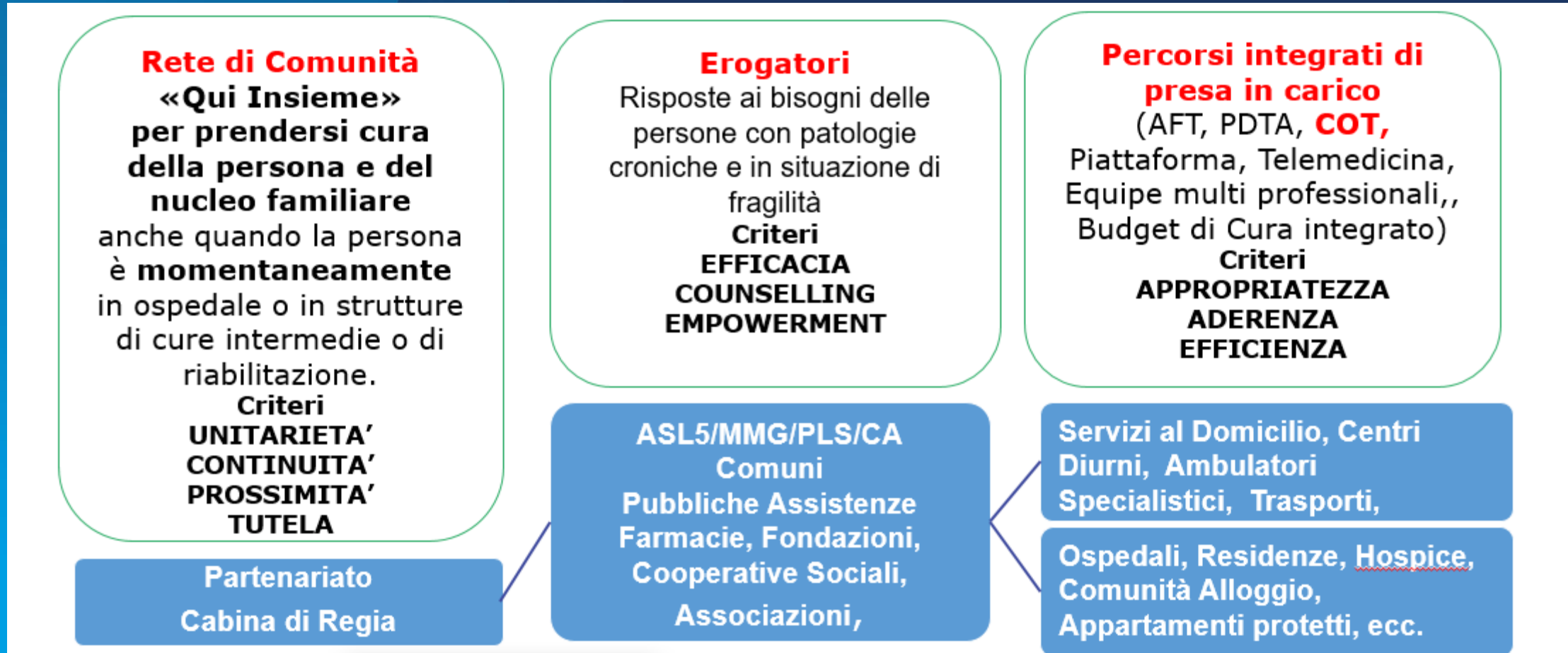



**SALUTE
LIGURIA**

Abbiamo sperimentato la presa in carico con IL PERCORSO PROFUGHI

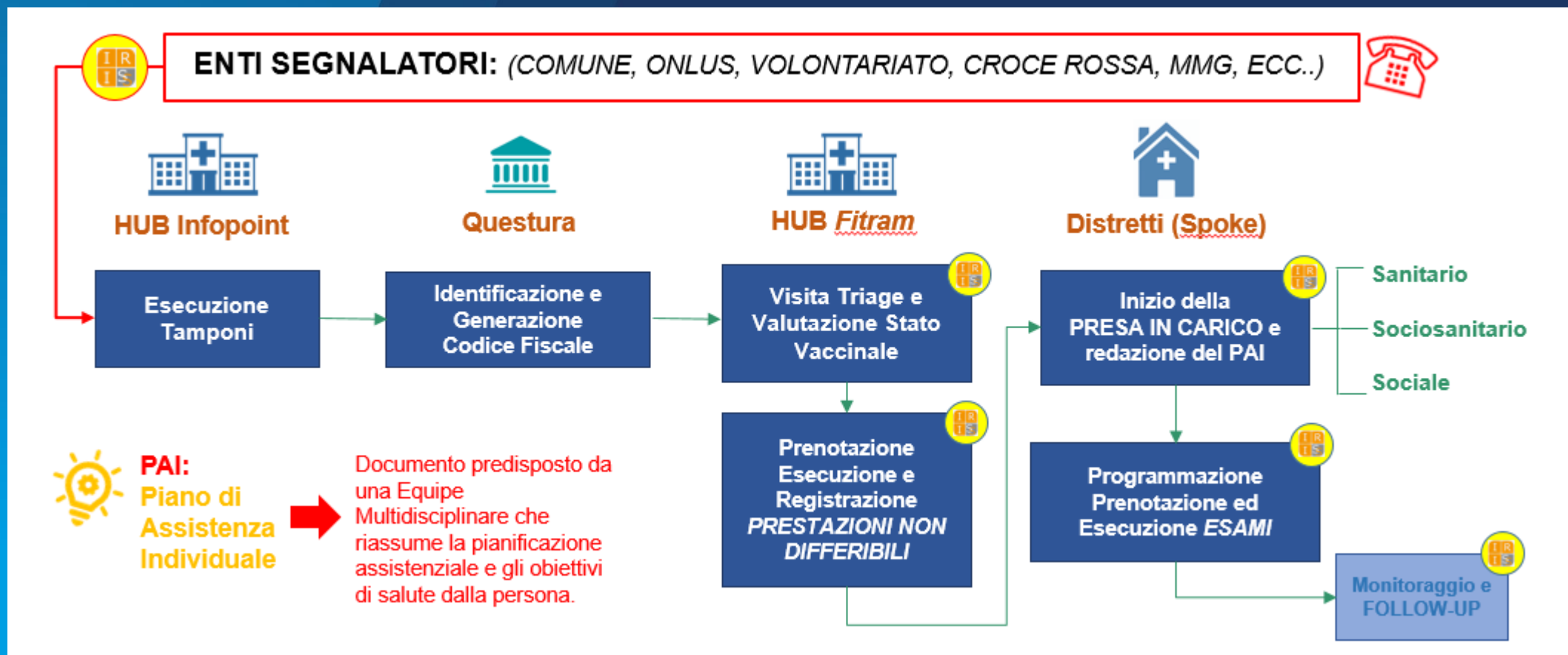

NUOVI SERVIZI NELL'AMBITO DEL PNRR ATTIVABILI A BREVE

Centrale Operativa Territoriale HUB a La Spezia Sede Distretto 18

Ospedale di Comunità a Levanto con 20 posti letto





**SALUTE
LIGURIA**

Un grande e particolare ringraziamento da parte della Direzione Aziendale è rivolto a tutto il personale dell'ASL, ai Volontari della Protezione Civile, a tutti i volontari della Croce Rossa e delle Pubbliche assistenza e a tutti gli altri volontari per l'impegno e la professionalità dimostrata durante l'epidemia Covid 19 e durante il periodo vaccinale e per la costanza con cui stanno affrontando la ripresa delle attività ordinarie.

Grazie di cuore

